

Veranstaltungsname / Name of Event	Halle & Standnr. / Hall & Standno.	Standgröße in qm / Booth size in sqm
Firmenname / Company's name	Straße / Street	
Postleitzahl / Postal Code	Ort / City	
Ansprechpartner / Contact	E-Mail / E-Mail	
Telefon / Phone	UID - Nr. / VAT-No.	

Wichtig / Important:
Aus Gründen der Statik und Sicherheit werden notwendige Wandabstützungen nach Bedarf angebaut und verrechnet!
Referring to the static and security of the booth, necessary wall support is built and invoiced as required!

Bitte unbedingt ausfüllen! / Please fill out!

Wand weiß / Wall white

einseitig nutzbar / usable single sided

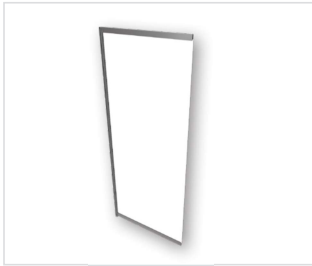

€ 57,20

Stk. /pc.

3 mm Homogenplatte / 3 mm panels,
inkl. Steher und Zargen / incl. poles and frames
H x B = 248 x 99 cm

Flügeltür "Stuttgart" / Wing door "Stuttgart"



€ 234,40

Stk. /pc.

versperrbar / lockable
H x B = 248 x 99 cm

Wand färbig / Wall coloured

einseitig nutzbar / usable single sided

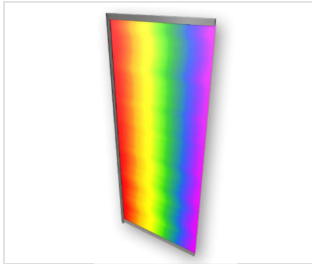

Farbauswahl / choose colour:



€ 79,50

Stk. /pc.

3 mm Homogenplatte / 3 mm panels,
inkl. Steher und Zargen / incl. poles and frames,
H x B = 248 x 99 cm

Falttüre "Business", weiß / Folding door "Business", white



€ 211,80

Stk. /pc.

versperrbar / lockable
H x B = 248 x 99 cm

Lochwand weiß / Perforated wall white

einseitig nutzbar / usable single sided



€ 113,00

Stk. /pc.

Hartfaserplatte 3 mm, HDK weiß beschichtet / hardboard 3 mm
HDK white covered, inkl. Steher und Zargen / incl. poles and frames
H x B = 248 x 99 cm

Vorhang lichtgrau / Curtain lightgrey



€ 99,70

Stk. /pc.

inklusive Blende / including trim
H x B = 248 x 99 cm

Alle Preise verstehen sich für eine Messedauer bis zu 7 Tagen sowie exkl. MWSt., Transportkosten und 1 % Bestandsvertragsgebühr. Bei einer Dauer bis zu 10 Tagen 15 % Aufschlag, zuzüglich etwaig anfallender Rechtsgeschäftsgebühren, Spesen und Transportgebühren. Preisänderungen bleiben vorbehalten. All prices are quoted for a period of up to seven days and are quoted exclusive VAT, transportation costs and 1% legal charges. For up to ten days, a 15 % surcharge is added, plus contract fees, expenses and transportation costs incurred during that time. Subject to alteration of prices.

WICHTIG - BESTELLFRIST: Bei Bestellungen innerhalb der letzten 14 Tage vor Messebeginn muss ein Manipulationszuschlag von 25 % verrechnet werden!
IMPORTANT - ORDER DEADLINE: For orders receiving during the last 14 days before fair opening a manipulation surcharge of 25 % is charged!

Durch seine Unterschrift bestätigt der Auftraggeber unsere allgemeinen Geschäftsbedingungen (abgedruckt am Ende dieses technischen Bestellheftes) zur Kenntnis genommen zu haben und deren Inhalt als verbindlich zu akzeptieren.
Erfüllungsort und Gerichtsstand ist Salzburg Stadt.
By signing this document the customer acknowledges our general terms and conditions (printed on the last page of this technical order form) as noted and accepts it as binding. Place of jurisdiction is the city of Salzburg.

Retour/return to:

Standout

M: salzburg@standout.eu

DATUM
DATE

Ort, Datum
Place, date

STEMPEL
STAMP

Firmenstempel und rechtsverbindliche Unterschrift
Stamp and obligatory signature

Veranstaltungsname / Name of Event	Halle & Standnr. / Hall & Standno.	Standgröße in qm / Booth size in sqm
Firmenname / Company's name	Straße / Street	
Postleitzahl / Postal Code	Ort / City	
Ansprechpartner / Contact	E-Mail / E-Mail	
Telefon / Phone	UID - Nr. / VAT-No.	

Bitte unbedingt ausfüllen! / Please fill out!

Einschublende weiß / Infill fascia white



€ 40,40

Stk. /pc.

3 mm Platte / 3 mm panels
Schriftfeldhöhe 28 cm / fascia 28 cm high
H x B = 38 x 99 cm

Fach (Höhe variabel) / Shelf (variable height)

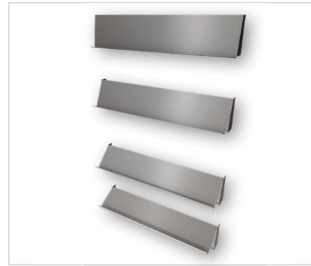

max. Belastung 5kg / Fach
max. weight 5kg / shelf

€ 39,10

Stk. /pc.

L x T = 99 x 30 cm, weiß / white
waagrecht / horizontal
10° 25° 45° 60° schräg / angular

Einschublende färbig / Infill fascia coloured

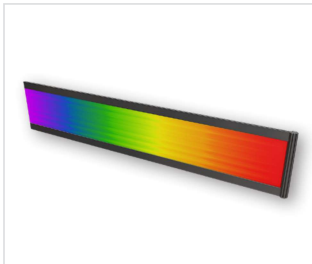

Farbauswahl / choose colour:



€ 45,40

Stk. /pc.

3 mm Platte / 3 mm panels
Blendenhöhe 28 cm / fascia 28 cm high
H x B = 38 x 99 cm

Podest / Platform



€ 111,70

Stk. /pc.

99 x 99 x 48 cm 99 x 49,5 x 48 cm
andere Abmaße (Aufpreis auf Anfrage) /
other dimensions (surcharge on request)

Fachwerkblende / Frame-work fascia



€ 49,60

Stk. /pc.

grau / grey
H x B = 38 x 99 cm

Vitrinenglasfach / Shelf for show



€ 42,70

Stk. /pc.

L x B = 97 x 47,5 cm
max. Belastung 15kg / Fach
max. weight 15kg / shelf

Alle Preise verstehen sich für eine Messedauer bis zu 7 Tagen sowie exkl. MWSt., Transportkosten und 1 % Bestandsvertragsgebühr. Bei einer Dauer bis zu 10 Tagen 15 % Aufschlag, zuzüglich etwaig anfallender Rechtsgeschäftsgebühren, Spesen und Transportgebühren. Preisänderungen bleiben vorbehalten. All prices are quoted for a period of up to seven days and are quoted exclusive VAT, transportation costs and 1% legal charges. For up to ten days, a 15 % surcharge is added, plus contract fees, expenses and transportation costs incurred during that time. Subject to alteration of prices.

WICHTIG – BESTELLFRIST: Bei Bestellungen innerhalb der letzten 14 Tage vor Messebeginn muss ein Manipulationszuschlag von 25 % verrechnet werden!
IMPORTANT – ORDER DEADLINE: For orders receiving during the last 14 days before fair opening a manipulation surcharge of 25 % is charged!

Durch seine Unterschrift bestätigt der Auftraggeber unsere allgemeinen Geschäftsbedingungen (abgedruckt am Ende dieses technischen Bestellheftes) zur Kenntnis genommen zu haben und deren Inhalt als verbindlich zu akzeptieren.
Erfüllungsort und Gerichtsstand ist Salzburg Stadt.
By signing this document the customer acknowledges our general terms and conditions (printed on the last page of this technical order form) as noted and accepts it as binding. Place of jurisdiction is the city of Salzburg.

Retour/return to:

Standout

M: salzburg@standout.eu

DATUM
DATE

Ort, Datum
Place, date

STEMPEL
STAMP

Firmenstempel und rechtsverbindliche Unterschrift
Stamp and obligatory signature

Veranstaltungsname / Name of Event	Halle & Standnr. / Hall & Standno.	Standgröße in qm / Booth size in sqm
Firmenname / Company's name	Straße / Street	
Postleitzahl / Postal Code	Ort / City	
Ansprechpartner / Contact	E-Mail / E-Mail	
Telefon / Phone	UID - Nr. / VAT-No.	

 **Bitte unbedingt ausfüllen!** / Please fill out!

Steher / Pole



€ 18,60

Stk. /pc.

Aluminium / aluminium
H = 248 cm

Kombidecke mit / Ceiling grid with:

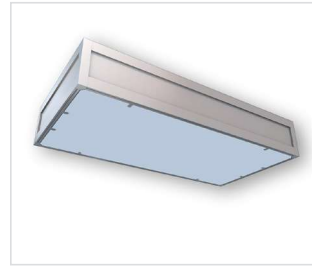

€ 56,80

Stk. /pc.

Einlegeplatte / Slide in panel
H x B x T = 17,5 x 99 x 99 cm

Zarge / Frame



€ 17,40

Stk. /pc.

Aluminium / aluminium
H x B x T = 17,5 x 95 x 1,6 cm

Kombidecke mit / Ceiling grid with:



€ 56,80

Stk. /pc.

Lochblech / perforated metal sheet
H x B x T = 17,5 x 99 x 99 cm

Rasterdecke / Ceiling grid



€ 32,60

Stk. /pc.

Felder offen / fields open
H x B x T = 17,5 x 99 x 99 cm

Alle Preise verstehen sich für eine Messedauer bis zu 7 Tagen sowie exkl. MWSt., Transportkosten und 1 % Bestandsvertragsgebühr. Bei einer Dauer bis zu 10 Tagen 15 % Aufschlag, zuzüglich etwaig anfallender Rechtsgeschäftsgebühren, Spesen und Transportgebühren. Preisänderungen bleiben vorbehalten. All prices are quoted for a period of up to seven days and are quoted exclusive VAT, transportation costs and 1% legal charges. For up to ten days, a 15 % surcharge is added, plus contract fees, expenses and transportation costs incurred during that time. Subject to alteration of prices.

 **WICHTIG – BESTELLFRIST: Bei Bestellungen innerhalb der letzten 14 Tage vor Messebeginn muss ein Manipulationszuschlag von 25 % verrechnet werden!**
IMPORTANT – ORDER DEADLINE: For orders receiving during the last 14 days before fair opening a manipulation surcharge of 25 % is charged!

Durch seine Unterschrift bestätigt der Auftraggeber unsere allgemeinen Geschäftsbedingungen (abgedruckt am Ende dieses technischen Bestellheftes) zur Kenntnis genommen zu haben und deren Inhalt als verbindlich zu akzeptieren.

Erfüllungsort und Gerichtsstand ist Salzburg Stadt.
By signing this document the customer acknowledges our general terms and conditions (printed on the last page of this technical order form) as noted and accepts it as binding. Place of jurisdiction is the city of Salzburg.

Retour/return to:

Standout

M: salzburg@standout.eu

 **DATUM**
DATE

Ort, Datum
Place, date

 **STEMPEL**
STAMP

Firmenstempel und rechtsverbindliche Unterschrift
Stamp and obligatory signature